

## CE ATTIKTIES DEKLARACIJA

Gamintojas arba jo galiotas atstovas:

**BASE PROTECTION SRL**  
**Via dell'Unione Europea, 61**  
**76121 Barletta**  
**Italija**

pareiškia, kad toliau nurodytas asmens apsaugos priemoni (AAP) modelis:

**sandalai „B 116“ kategorija S1P SRC**



atitinka direktyvos **89/686/CEE** ir Europos standarto EN ISO 20345:11 reikalavimus ir yra identiškas AAP modelis, nurodytam CE tipo patikrinimo sertifikate Nr. 0161/11913/06 Rev. 1, kur išdav :

**A.N.C.I. Servizi srl – Sezione C.I.M.A.C. – c/so Brodolini n. 19 – 27029 Vigevano (PV)**

Barletta, 2013 m. kovo 14 d.

(parašas)  
Inž. Antonio Diterlizzi  
Administracijos pareig nas

## EC DECLARATION OF CONFORMITY

The manufacturer:

**BASE PROTECTION SRL**  
**Via dell'Unione Europea, 61**  
**76121 - Barletta (BT)**

Declares that the PPE described hereafter

Low shoe - **“B 116” - Safety class S1 P**



complies with the provisions of European Directive **89/686/CEE**, it satisfies the requirements of the norm **EN ISO 20345:11** it is identical to the PPE which is the subject of EC certificate No: **0161/11913/06 Rev.1** issued by:

**A.N.C.I. Servizi srl – Sezione C.I.M.A.C. – c/so Brodolini n. 19 – 27029 Vigevano (PV)**

Barletta, March 14<sup>th</sup> 2013



---

Ing. Antonio Diterlizzi  
Amministratore Delegato

**A.N.C.I. Servizi S.r.l.**  
Sede legale e amministrativa  
20149 MILANO  
Via Monte Rosa, 21  
Tel. 02.438291  
Fax 02.48005833  
Cap. Soc.: € 10.400 i.v.  
C.F./P.I.: 07199040150  
Reg. Imprese n° 229059  
Trib. di Milano  
R.E.A. n° 1147818



**CIMAC** Centro Italiano  
Materiali di Applicazione  
Calzaturiera

Sede operativa  
C.so G. Brodolini, 19 - 27029 VIGEVANO (PV) - Tel. 0381.84722 - Fax 0381.73393  
E-mail: ce@cimaonline.com - Internet: www.cimaonline.com

gyvendindama 1989 m. gruodžio 21 d. direktyv 89/686/EEB d l valstybi nari teis s norm ,  
reglamentuojan i asmens apsaugos priemones, ir su ja susijus 1992 m. gruodžio 4 d. statymin  
dekret nr. 475,

**mon ANCI servizi Srl – CIMAC skyrius**  
**ITALIJOS AVALYN S GAMYBOS TAIKOM J MEDŽIAG CENTRAS**  
**Bendrijos identifikacinis numeris 0465**

Išduoda:

**CE SERTIFIKAVIMO LIUDIJIM**  
**B MODULIO – CE TIPO TYRIMO**  
**NR. 0161/11913/06 Rev. 1**

tokiai 2 kategorijos asmens apsaugos priemonei:

**Sandalai „B 116 S1P“**

Gamintojas (žr. pastabas):

Adresas: **BASE PROTECTION SRL**  
**VIA DELL'UNIONE EUROPEA 61 76121 BARLETTA BT,**  
**ITALIA**

Vigevano, 2013 m. vasario 25 d.

Avalyn s CE sertifikavimo vadovas  
Pietro Biglia  
/parašas/

Centro technikos vadovas  
Giuseppe Bellotti  
/parašas/

## 1. Asmens apsaugos priemonės modelio aprašymas

Asmens apsaugos priemonės kategorija: antroji kategorija

Apsauginai avalynė, skirta specialistų naudojimui pagal standartą EN ISO 20345:2011

Modelis: A – sandalai

Klasifikacija: I – odinė avalynė ir kitos priemonės, išskyrus avalynę, kurios visos dalys pagamintos iš gumos arba iš polimerų

Dydžiai: nuo 39 iki 48 (pagal prancūzišką skalę)

Formos identifikavimas: U3192

Apdorojimo būdas: purškimas

Avalynėje sudėta: metalinė piršto apsauga, kodas „SMAL AM“

Nemetalinė plokštelė padoje, kodas „FNF“

Išimamas vidpadis, kodas „INTEO, ESTAIBILE, ANTISTATICO“

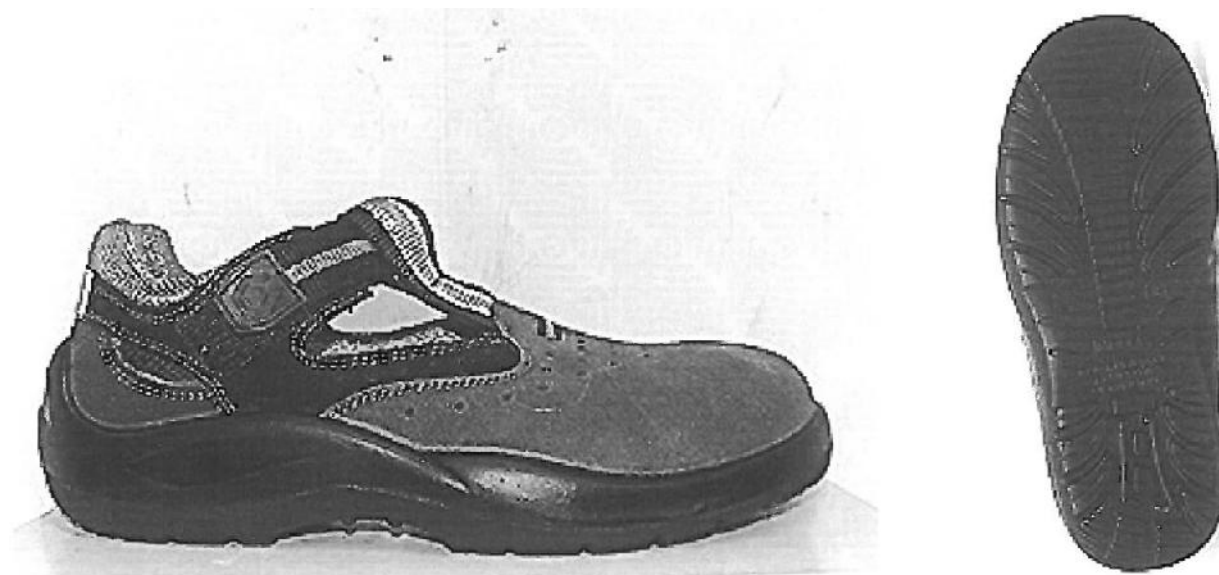

**2. Modelio atitikties tyrimai ir bandymai (pagal Direktyvos 89/686/CEE 10 straipsn , 768/08/CE B modulio sprendim ) atliekami taikant toliau išvardintus standartus bei 1907/2006/CE reglamento XVII priedo nuostatas.**

- EN ISO 20344:2011 – Asmenin s apsaugos priemon s – Tikrinimo metodai avalynei.
- EN ISO 20345:2011 – Asmenin s apsaugos priemon s – Saugi avalyn .
- EN 12568:2010 – Koj ir p d apsauga – apsaugin s nosel s ir tarppadžio bandymo metodai.

**3. Bandym ir tyrim rezultatai nurodyti šiose bandym ataskaitose:**

|            |                     |                       |
|------------|---------------------|-----------------------|
| C.I.M.A.C. | RP 2013\0346-8-RP-2 | 2013 m. vasario 25 d. |
| C.I.M.A.C. | RP 2013\0346-8-RP-3 | 2013 m. vasario 25 d. |
| C.I.M.A.C. | RP 2013\0346-8-RP-4 | 2013 m. vasario 25 d. |

**4. Asmenin s apsaugos priemon s savyb s:**

Sandal modelis **B 116 S1P** atitinka:

pagrindinius saugios avalyn s reikalavimus, nurodytus EN ISO 20345:2011 normos prospekte nr. 2;

ir šiuos papildomus reikalavimus ypatingam naudojimui iš 20345:2011 normos 18 prospekto: (Kategorija S1-P)

- uždaras kulnas;
- antistatin s savyb s;
- energijos absorbcija kulno srityje;
- pado atsparumas angliavandeniliams;
- rupl tas padas.

Avalyn atitinka normos EN ISO 20345:2011 pado atsparumo slydimui SRC reikalavimus.

Avalyn s komponent oda ir/arba audiniai atitinka 1907/2006/CE reglamento XVII priedo nuostatas d l pavojing chemini medžiag (daž ).

## 5. Asmenin s apsaugos priemon s modelio žym jimas:

Avalyn s viduje yra nurodyta ši informacija:

- simbolis „CE“
- pagaminimo data (m nuo ir metai)
- prek s kodas: B 116
- normatyvin s nuorodos: EN ISO 20345:2011 (ži r ti pastabas)
- simboliai/piktogramos, atitinkantys suteikiam apsaug ir/arba atitinkam kategorij : S1-P – SRC (ži r ti pastabas)
- gamintojo prekinis ženklas: „BASE PROTECTION“
- avalyn s dydis.

## 6. Pastabos:

- Gamintoju vadinamas tas, kas prisiima atsakomyb už produkto, apsvartyto direktyvoje, projektavim ir gamyb numatant jo paleidim Bendrijos rink .
- Normatyviniai žym jimai ir simboliai atitinkantys suteikiam apsaug ir/arba atitinkama kategorija turi b ti greta.
- Š CE Atitikimo Sertifikat gamintojas turi saugoti ir, pareikalavus, j pateikti kontrolieriui ar kontroliuojan ios staigos administracijai.
- Šis CE Atitikimo Sertifikatas yra skirtas išskirtinai tik patikrintai darbo saugos priemonei.
- Šis CE Atitikimo Sertifikatas gali b ti perspausdintas, kopijos turinys turi atitikti originalo turin , b ti skaitomas (jeigu sumažinta) ir turi tur ti paryškint užraš „KOPIJA ATITINKANTI ORIGINAL “.
- Gamintojas privalo informuoti „ANCI Servizi Srl – Sezione CIMAC“ apie kiekvien pakeitim , susijus su produktu, apie gaminimo viet /proces ir, jei tai apima (III kategorijos AAP), apie Kokyb s Sistem , jei gali b ti pažeistas produkto atitinkamumas esminiams reikalavimams sveikatai ir saugumui, nurodytiems 89/686/CEE direktyvoje.
- Gamintojas privalo laikyti vis nusiskundim , apie kuriuos žino, d l sertifikuoto modelio atitikimo suderintoms normoms, registr ir j pateikti, jeigu „ANCI Servizi Srl – Sezione CIMAC“ tokio registro pareikalaut .
- Gamintojas privalo priimti ir užfiksuoti reikiamus korekcinius veiksmus esant nusiskundimams arba bet kokiems produkto tr kumams, kurie turi takos atitikimui esminiams sveikatos ir saugumo reikalavimams, nurodytiems CE Atitikimo Sertifikate.

2013/0346-8-CECB-6

**A.N.C.I. Servizi S.r.l.**

Sede legale e amministrativa  
20149 MILANO  
Via Monte Rosa, 21  
Tel. 02.438291  
Fax 02.48095333  
Cap. Soc.: € 10.400 i.v.  
C.F./P.I.: 07199040150  
Reg. Imprese n° 229059  
Trib. di Milano  
R.E.A. n° 1147818



**CIMAC** Centro Italiano  
Materiali di Applicazione  
Calzaturiera

Sede operativa

C.so G. Brodolini, 19 - 27029 VIGEVANO (PV) - Tel. 0381.34722 - Fax 0381.73393  
E-mail: ce@cimaonline.com - Internet: www.cimaonline.com

In attuazione della Direttiva 89/686/CEE del 21 Dicembre 1989 concernente il ravvicinamento delle legislazioni degli Stati membri relative ai dispositivi di protezione individuale e del relativo Decreto legislativo 4 Dicembre 1992 n. 475,

**l' A.N.C.I. servizi s.r.l. - Sezione C.I.M.A.C.  
CENTRO ITALIANO MATERIALI DI APPLICAZIONE CALZATURIERA  
Numero di identificazione comunitario 0465**

rilascia:

**ATTESTATO DI CERTIFICAZIONE CE  
MODULO B – ESAME CE DEL TIPO  
N° 0161/11913/06 Rev.1**

al seguente modello di Dispositivo di Protezione Individuale di II Categoria:

**Calzatura bassa di sicurezza art. "B116 S1P"**

Fabbricante (vedi note):

**BASE PROTECTION SRL**

**VIA DELL'UNIONE EUROPEA 61  
76121 BARLETTA BT  
ITALIA**

Vigevano, 25/02/2013

Il Responsabile Certificazione CE calzature  
Pietro Biglia

Il Responsabile Tecnico del Centro  
Giuseppe Bellotti



## 1. Descrizione del modello di dispositivo di protezione individuale:

Categoria del DPI: seconda categoria

Tipo di DPI: calzatura di sicurezza per uso professionale conforme alla norma EN ISO 20345:2011

Modello: A - calzatura bassa

Classificazione: I - Calzatura di cuoio e altri materiali, escluse le calzature interamente di gomma o interamente polimeriche

Serie delle misure: da 39 a 48 (punti francesi)

Identificazione della forma: U3192

Lavorazione: Iniettata

La calzatura è dotata di: puntale metallico cod. "SMAL AM"  
inserto antiperforazione non metallico cod. "FNF"  
plantare estraibile cod. "INTERO, ESTRAIBILE, ANTISTATICO"







**2. Gli esami e le prove per la verifica di conformità del modello (in accordo con l'art. 10 della Direttiva 89/686/CEE – Decisione 768/08/CE Modulo B) sono effettuati applicando le seguenti norme armonizzate e il Regolamento 1907/2006/CE Allegato XVII e successive modifiche ed integrazioni (ove applicabile).**

- EN ISO 20344:2011 – Dispositivi di protezione individuale – Metodi di prova per calzature.
- EN ISO 20345:2011 – Dispositivi di protezione individuale – Calzature di sicurezza.
- EN 12568:2010 – Protettori del piede e della gamba – Requisiti e metodi di prova per puntali e solette antiperforazione.

**3. I risultati delle prove e degli esami sono indicati nei seguenti rapporti di prova:**

|            |                     |     |            |
|------------|---------------------|-----|------------|
| C.I.M.A.C. | RP 2013\0346-8-RP-2 | del | 25/02/2013 |
| C.I.M.A.C. | RP 2013\0346-8-RP-3 | del | 25/02/2013 |
| C.I.M.A.C. | RP 2013\0346-8-RP-4 | del | 25/02/2013 |

**4. Caratteristiche offerte dal modello di dispositivo di protezione individuale:**

Il modello di calzatura bassa di sicurezza art. "B116 S1P" è conforme:

ai requisiti di base delle calzature di sicurezza specificati nel prospetto 2 della norma EN ISO 20345:2011;

ed ai seguenti requisiti supplementari per applicazioni particolari estratti dal prospetto 18 della norma EN ISO 20345:2011:

(Categoria S1-P)

- zona del tallone chiusa;
- proprietà antistatiche;
- assorbimento di energia nella zona del tallone;
- resistenza alla perforazione del fondo della calzatura;
- resistenza agli idrocarburi della suola;
- suola con rilievi.

La calzatura soddisfa quanto richiesto dalla norma EN ISO 20345:2011 relativamente alla resistenza allo scivolamento della suola, requisito "SRC".

I componenti in cuoio e/o in tessuto della calzatura soddisfano quanto prescritto dal Regolamento 1907/2006/CE Allegato XVII e successive modifiche ed integrazioni relativamente al contenuto di sostanze pericolose (coloranti azoici).



## 5. Marcatura del modello di dispositivo di protezione individuale:

Le seguenti informazioni devono essere riportate sulla calzatura in modo chiaro e indelebile:

- la sigla "CE"
- la data di fabbricazione (mese ed anno)
- il codice dell'articolo: B116
- i riferimenti normativi: EN ISO 20345:2011 (vedi note)
- i simboli/pittogrammi adeguati alla protezione fornita e/o la categoria appropriata: S1-P-SRC (vedi note)
- il marchio del fabbricante: "BASE PROTECTION"
- la misura della calzatura.

## 6. Note:

- Per fabbricante si intende colui che assume la responsabilità della progettazione e della fabbricazione di un prodotto contemplato dalla direttiva, in vista della sua immissione sul mercato comunitario a proprio nome.
- La marcatura del riferimento normativo e dei simboli adeguati alla protezione fornita e/o la categoria appropriata devono essere adiacenti.
- Il presente attestato di certificazione CE deve essere conservato dal fabbricante al fine di esibirlo, a richiesta, all'organismo di controllo o all'amministrazione di vigilanza.
- Il contenuto del presente attestato di certificazione CE si riferisce unicamente al modello di dispositivo di protezione individuale esaminato.
- Il presente attestato di certificazione CE può essere riprodotto integralmente; la copia deve essere fedele, leggibile (se di formato ridotto) e deve contenere la dicitura in grassetto "COPIA CONFORME ALL'ORIGINALE".
- Il fabbricante deve informare l'ANCI Servizi srl - Sezione CIMAC di ogni modifica relativa al prodotto, al luogo/processo di fabbricazione e, se pertinente (DPI di III categoria), del Sistema Qualità se suscettibile di compromettere la conformità del prodotto stesso ai requisiti essenziali di salute e di sicurezza prescritti dalla direttiva 89/686/CEE.
- Il fabbricante deve mantenere una registrazione di tutti i reclami di cui è a conoscenza relativi alla conformità del modello certificato rispetto ai requisiti delle norme armonizzate di riferimento e rendere disponibile, su richiesta dell'ANCI Servizi srl - Sezione CIMAC, tali registrazioni.
- Il fabbricante deve adottare e documentare le opportune azioni correttive, a seguito dei reclami o di ogni carenza rilevata nel prodotto che hanno effetto sulla conformità ai requisiti essenziali di salute e di sicurezza indicati nell'attestato di certificazione CE.